விவாகரத்து

சிங்கப்பூரில்

முக்கிய தகவல்கள்

02

1

முன் னுர

ை

நீ ங் கள் விவாகரத்து குறித்த செயல் முறைகளை நன் கு புரிந்து கொள்வத

ற்காக
இக்கை

ய

ேடு வழக்கமான விவாகரத்து குறித்த நடவடிக்கைகளின்
செயல் முறை விவரங் களை வழங் குகி

றது. விவாகரத்துக்கும் ம

ற்றும் து

ணை

விவகாரங் களான பிள்ளையை(களை) காக்கும் பொறுப்பு, பராமரிப்புத் தொகை, திருமணச்சொத்து பிரித்தல் ம

ற்றும் பிள்ளையை (களை) காணும்
வாய்ப்பு குறித்த ஏ

ற்பாட்டுக்கும் நீ ங் களும் உங் கள் வாழ்க்கைத் து

ணையும்
இ

ணங் கினால், எதிர்ப்பு இல் லா (எளிமையான) விவாகரத்து பாதையில் செல் வீர்கள். ம

ற்

ற எல் லா வி

ண்

ணப்பங் களும் எதிர்க்கப்படும் விவாகரத்து
பாதையில் செலுத்தப்படும்.

குடும்ப நீ திமன்

றமும் (FJC) அதன் பங் காளிகளும் குடும்ப

சர்

சசை ்

களைத்
தீர்ப்பத

ற்கு மத்தியஸ் தம் ம

ற்றும் கலந்தாலோசனை போன்

ற

வ

ற்றில் கவனம்

செலுத்தி அதன் மூலம், பிள்ளைகளுக்கு எதிர்மறையான தாக்கத்தை ஏற்படுத்தக்கூடிய சர்சசையை ் யும் மனக்கசப்பையும் குறைக்க உதவியும்
ஆதரவும் வழங் குகின்

றன. பெற்றோர்கள் நிகழக்கூடிய மனவுளைசசலை ்
குறைவான நிலையில் வைத்திருக்க ஒத்துழைக்க வேண் டும். மேலும் எதிர்காலத்துக்கான செயல் படுத்தக்கூடிய திட்டங் களை வகுக்க வேண் டும்.

01 முன் னுரை
02 விவாகரத்துக்கு முன்
04 எதிர்ப்பு இல் லா விவாகரத்துக்கான செயல் முறை
08 எதிர்ப்பு தெரிவித்த விவாகரத்துக்கான செயல் முறை
14

து

ணை விவகாரங் களுக்கான செயல் முறை
16 பயனுள்ள தொடர்புகள்
18 விவாகரத்து நடவடிக்கைக்கான

சரிபார்ப்பு பட்டியல்

பொறுப் பு விலகல் • விளக்க வரைபடங் கள் வழக்கமான செயல் முறைகளை மட்டுமே பிரதிநிதிக்கின்

றன. ஒவ்

வ
ொரு

விவாகரத்து வழக்கிலும், அதன் தன்மைக்கும் சூழ்நிலைக்கும் ஏ

ற்

றவாறு ஆக

ச்சி

றந்த
வழிமுறையைக் கையாள்வத

ற்கு வழக்கின் எத்தரு

ணத்திலும் நீ திபதிக்கு முழு விருப்புரிமை
அதிகாரம் உ

ண் டு.
• இந்த வெளியீடு பொது தகவலுக்கு மட்டுமே

.

• குடும்ப நீ திமன்

றங் கள் (FJC) இவ்வெளியீட்டினுடைய பொருளடக்கத்துடன் தொடர்பான எந்த
ம
ற்றும் அனைத்து கடப்பாடுகளிலிருந்தும் தனது பொறுப்பினை து

றக்கின்

றது.

• ஐயம் இருந்தால், எப்

ப
ோதுமே

சட்ட ஆலோசனையை நாடவும்.

பொருளடக்கம் நீ ங் கள் விவாகரத்து

செய் ய எண் ணினால்...

விவாகரத்துக்கு மனு தாக்கல் செய்வதற்கு முன்

படி 1

சிங்கப்பூர் சட்டத்தின் கீழ் உங்களின் திருமணம் விவாகரத்துக்குத் தகுதி பெறுகிறதா என்பதை உறுதி செய்துகொள்ள வேண்டும்.

நீங்கள்...

ஒரு சிங்கப்பூர் குடியுரிமையாளரா அல்லது சிங்கப்பூரில் கடந்த மூன்று ஆண்டுகள் வசித்திருந்தீர்களா?

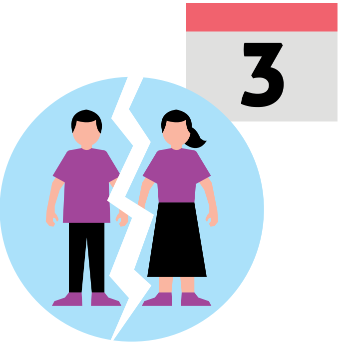

குறைந்தது 3 ஆண்டுகள் திருமண வாழ்க்கை நடத்திவந்தீர்களா அல்லது 3 ஆண்டுகள் நிறைவுபெறுவதற்கு முன்னதாகவே விவாகரத்துக்கு மனு செய்ய நீதிமன்றத்தின் அனுமதியை பெற்றிருக்கிறீர்களா?

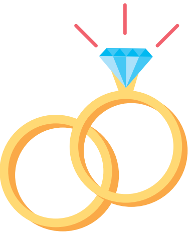

படி 2

விவாகரத்துக்கான காரணங்களை உறுதிப்படுத்த வேண்டும்.

	இதன் விளக்கம் என்ன?	நான் எப்போது விவாகரத்துக்குத் தாக்கல் செய்யலாம்?	நான் என்ன சான்று வழங்க வேண்டும்?
திருமணத்துக்கு அப்பால் உடலுறவு கொள்ளுதல்	உங்கள் வாழ்க்கைத் துணை உங்களை ஏமாற்றி திருமணத்திற்கு வெளியே உடலுறவு கொண்டிருந்து, இதனால் அவருடன் சேர்ந்து வாழ்வதை உங்களால் பொறுக்க முடியவில்லை என்றால்.	இந்த காரணத்தின் அடிப்படையில் கள்ள உறவு பற்றி தெரிந்ததுடன், நீங்கள் விவாகரத்துக்குத் தாக்கல் செய்யலாம்.	புரிந்ததற்கான (அல்லது அதற்கான நோக்கத்திற்கான) ஆதாரம் - வீடியோக்கள், புகைப்படங்கள், குறுந்தகவல் / மின்னஞ்சல் பரிமாற்றங்கள் போன்றவை.
நியாயமற்ற நடத்தை	உங்கள் வாழ்க்கைத் துணை உங்களை உடல் அல்லது மன ரீதியாக துன்பப்படுத்தியிருந்தால் அல்லது அவருடன் நீங்கள் சேர்ந்து வாழ நியாயப்படி எதிர்பார்க்க முடியாத அளவுக்கு அவர் நடந்து கொண்டிருந்தால்.	இந்த காரணத்தின் அடிப்படையில் ஒரு சம்பவம் நடந்தவுடனேயே நீங்கள் விவாகரத்துக்குத் தாக்கல் செய்யலாம்.	உங்கள் வாழ்க்கைத் துணையின் ஏதாகிலும் ஒரு செயலுக்கான ஆதாரம் – நேரடியான அல்லது மறைமுகமான; அல்லது செய்யத் தவறிய வகையிலோ.
கைவிட்டு துறந்து வாழ்தல்	உங்கள் வாழ்க்கைத் துணை உங்களின் விருப்பத்திற்கு எதிராக பிரிந்து சென்று, திருமண உறவிலிருந்து உங்களை முற்றாக கைவிட்டிருந்தாலோ.	நீங்கள் 2 ஆண்டுகள் காத்திருக்க வேண்டும்.	கைவிட்டுவிட்ட வாழ்க்கைத் துணையின் உள் எண்ணம் மற்றும் உடலளவில் பிரிந்திருப்பதற்கான ஆதாரம்.
பிரிந்து வாழ்தல்	நீங்களும் உங்கள் வாழ்க்கைத் துணையும் வெவ்வேறு முகவரிகளில் தனித்தனியாக வாழ்ந்துகொண்டிருந்தாலோ அல்லது ஒரே முகவரியில் தனித்தனியாக வாழ்ந்துகொண்டிருந்தாலோ.	உங்கள் வாழ்க்கைத் துணை விவாகரத்துக்குச் சம்மதித்தால் (எதிர்ப்பு இல்லா விவாகரத்து), நீங்கள் 3 ஆண்டுகள் காத்திருக்க வேண்டும், இல்லையெனில் 4 ஆண்டுகள்.	இரு தரப்பினரும், அவர்களுடைய தோழமை மற்றும் உறவுக்கான உரிமையை முடிவுக்கு கொண்டு வந்து, தனியாக வாழ எண்ணம் கொண்டதற்கான ஆதாரங்கள்.

படி 3

விவாகரத்துக்கு மனு தாக்கல் செய்தல்

- எதிர்ப்பு இல்லா விவாகரத்து
- எதிர்ப்பு தெரிவித்த விவாகரத்து

குறிப்பு

- நீங்கள் முஸ்லீம் சட்டத்தின் கீழ் திருமணம் செய்திருந்தால், சிங்கப்பூர் ஷரியா நீதிமன்றத்தில் விவாகரத்துக்கு மனு செய்ய வேண்டும்.
- நீங்களும் உங்கள் வாழ்க்கைத் துணையும் விவாகரத்துக்கும் எல்லா துணை விவகாரங்களுக்கும் ஓர் ஒப்புதலுக்கு வராவிட்டால், உங்களுக்கு 21 வயது அல்லது அதற்கும் குறைந்த வயதில் பிள்ளை(கள்) இருந்தால் சமூகம் மற்றும் குடும்ப வளர்ச்சி அமைச்சு நடத்தும் MPP எனும் கட்டாய பிள்ளை வளர்ப்புத் திட்டத்தில் கலந்து கொள்ள வேண்டும்.
- MPP திட்டத்தின் இறுதியில் உங்களுக்கு இத்திட்டத்தை நிறைவேற்றியதற்கான சான்றிதழ் ஒன்று வழங்கப்படும். இச்சான்றிதழ் உங்கள் விவாகரத்து மனுவுடன் அல்லது (நீங்கள் பிரதிவாதியானால்) எதிர் கோரிக்கையுடன் தாக்கல் செய்யப்பட வேண்டும்.

4 5

எதிர்ப் பு இல் லா
விவாகரத்துக்கான
செயல் முறை

விவாகரத்துக்கான நீ திப்பேராணை மனு செய்யும்
முன் னர் நீ ங்களும் உங்கள் வாழ்க்கைத் துணையும்
விவாகரத்துக்கும் எல் லாத் துணை விவகாரங்களுக்கும்
பிள்ளையை(களை) காக்கும் பொறுப்பு, காணும் உரிமை, பராமரிப்புத் தொகை, திருமணச்சொத்து பிரித்தல்
ஆகியவைகளுக்கு - ஓர் ஒப்புதலுக்கு வரமுடியுமானால்
எதிர்ப்பு இல் லா (எளிமையான) விவாகரத்து பாதை
உங்களுக்கு பொருந்தலாம்.

• விவாகரத்து நீ திப்பேராணை
(படிவம் 3)
• கோரிக்கையின் அடிப்படை
வாக்குமூலம் (படிவம் 6)
• கோரிக்கையின் விவரங் கள் (படிவம் 8)
(இரு வாழ்க்கைத் துணையரின்
நொடிப்பு நிலவரம் குறித்த தேடல்,
திருமணச் சான் றிதழ் பிரதி ஆகியவை
உள்ளடக்க வேண் டும்)
• விசாரணைக்கு அனுமதி முறையிடுவது
(படிவம் 29)
• எளிமையான எதிர்ப்பு இல் லா
விவாகரத்து நடவடிக்கைகளுக்கு
வாழ்க்கைத் துணையின் சம்மதம் (படிவம் 193*)
• 3 ஆண் டுகள் பிரிந்து வாழ்ந்ததின்
அடிப்படையில் தீர்ப்பாணை வழங் க
வாழ்க்கைத் துணையின் சம்மதம் (3 ஆண் டுகள்
பிரிந்து வாழ்ந்ததின் அடிப்படையில்
நடவடிக்கை அமைந்ததென்றால்) (படிவம் 192*)

• இருவர் கையெழுத்திட்ட இடைக்கால
தீர்ப்பாணை வரைவு (படிவம் 30*)
• ஆதாரங் களை உறுதிபடுத்தும் மூல
உறுதிமொழி ஆவணம் (Affidavit in Chief)
(படிவம் 201*)
• பொருத்தம் இருப்பின், பிள்ளைகளைப்
பகிர்ந்துப் பேணும் பொறுப்பை ஆதரிக்க கோரி
இணைந்து செய்த உறுதிமொழி ஆவணம்.*

மேற்கண் ட ஆவணங் களை
www.familyjusticecourts.gov.sg
இணையத்தளத்தில் காணலாம்.

* ஆவணங் கள் உறுதிமொழி ஆணையாளர் ஒருவர் முன்
கையெழுத்திடப்பட வேண் டும் (கையெழுத்திடுபவர்
சிங் கப்பூரில் இருக்கும் தருவாயில்) அல் லது நோட்டரி பப்ளிக்
அல் லது சிங் கப்பூர் தூதரகத்தில் துணைத்தூதர் ஒருவர் முன்
கையெழுத்திடப்பட வேண் டும் (கையெழுத்திடுபவர்
சிங் கப்பூரில் இல் லாமல் வெளியூரில் இருக்கும் தருவாயில்)

நீ ங் களும் உங் கள் வாழ்க்கைத் துணையும் விவாகரத்து ஆதரவு நல் கும் நிபுணத்துவ முகப்புகள் (DSSA) வழங் கும் ஆலோசனைக்கு மற்றும்/அல் லது ஆதரவு திட்டங் களுக்குச் செல் ல விரும்பலாம் அல் லது சட்ட ஆலோசனைக்கு ஒரு விவாகரத்து வழக்கறிஞரையோ சட்ட உதவி இலாக்காவில் (LAB) அமைந்துள்ள சட்ட ஆலோசனை நிலையங் களையோ சமூக நீ தி நிலையத்தையோ (CJC) நாடலாம்.

எவ் வாறு விண் ணப் பிப் பது
நீ ங் களும் உங் கள் வாழ் க்கைத் துணையும் ஓர் ஒப் பந்தத்தை எட்டியப் பிறகு, பின் கூறப் படும் ஆவணங் களைத் தயார் செய் து தேவைப் படும் இடங் களில் கையெழுத்திடவும்:

விண் ணப் பம் 3.

செய் வதற்கு முன்
நீ ங் கள் கருத்தில் கொள் ள
வேண் டியவை:

• திருமணத்துக்கு அப்பால்
உடலுறவு கொள்ளுதல்;

• நியாயமற்ற நடத்தை;

• கைவிட்டு துறந்து வாழ்தல்;
அல் லது

• பிரிந்து வாழ்தல்

1 திருமணம் மீளமுடியாத நிலைக்கு

முறிந்ததற்கான காரணம்:

2

• காக்கும் பொறுப்பு (யார் முக்கியமான
முடிவுகளை எடுப்பார்)

• பேணும் பொறுப்பு (பிள்ளையின் (களின்)
அன்றாட தேவைகளை யார்
பார்த்துக்கொள்வார்)

• காணும் உரிமை (பெற்றோர்
எப்போதெல் லாம் பிள்ளையை(களை)
சந்திப்பது)

• பராமரிப்புத் தொகை (பிள்ளையின் (களின்)
செலவுக்கு எவ் வளவு வழங் குவது)

• பெயரளவிலான பராமரிப்புத்
தொகை;

• ஒரு குறிப்பிட்ட மாதாந்திர
தொகை அதுவும் ஒரு
குறிப்பிட்ட காலத்துக்கு
மட்டுமே;

• ஒரு முறை கொடுக்கப்படும்
ஒரு மொத்த பராமரிப்புத்
தொகை; அல் லது

• பராமரிப்புத் தொகை இல்லை

பிள்ளை(களின்) நல் வாழ் வு: 3 மனைவியின்

பராமரிப் புத் தொகை:

4

• எந்த சொத்துகளைப் பகிர்வு
செய்வது (உதாரணம்: வீடு)

• மசேநி (CPF) பணம், வங் கிக்
கணக்குகளிலுள்ள பணம்
போன்ற சொத்துகளைப்
எவ் வாறு பகிர்வு செய்வது

சொத்து
பகிர்தல்: 5 நடவடிக்கைகளுக்கான செலவுத்

தொகை (ஒருவர் செலுத்துவதா
அல் லது இருவரும் பகிர்ந்து
கொள் வதா)

6

கிரிம் ஸன்லோஜிக் சேவை இலாக்கா
(CrimsonLogic Service Bureau)
133 நியூ பிரிட்ச் சாலை
#19-01/02 சைனாடவுன் பொய்ன் ட்
சிங் கப்பூர் 059413
தொ பே.: 6538 9507

இயங் கும் நேரம்
திங் கள் முதல் வெள்ளி: காலை 8.30
- மாலை 5

சனி: காலை 9.30 - பிற்பகல் 12
ஞாயிறு மற்றும் பொது விடுமுறை
நாட்களில்: மூடப்பட்டிருக்கும்

எவ் வாறு தாக்கல் செய் வது
விவாகரத்து நடவடிக்கைகளைத் துவங் குவதற்கு அனைத்து தேவையான ஆவணங் களும் கையெழுத்திடப் பட்டுவிட்டன என் று உறுதி செய் து அவற்றை FJC-யிடம் கீழ் கண் ட முகவரியில் சமர்ப் பிக்கவும்:

இதர விஷயங் கள்

6 7

ஆவணங் கள் சரியாக
இருப் பின், அவற்றை
தாக்கல் செய்த 4-லிருந்து 6
வாரங் களுக்குள் விசாரணை
தேதி வழங் கப்படும்.
வழக்கமாக, நீ திபதியின்
அறையில் நடத்தப்படும்
இவ் விசாரணைக்கு நீ ங் களும்
உங் கள் வாழ்க்கைத்
துணையும் வழக்கமாக
வரவேண் டிய தேவை
இருக்காது -
இவ் விசாரணையின் போது
பொது மக்கள்
அனுமதிக்கப்படுவதில்லை.

விசாரணையின்போது
நீ ங் களும் உங் கள்
வாழ்க்கைத் துணையும்
ஏற்றுக்கொண் ட
விவரங் களின்
அடிப்படையில் நீ திமன் றம்
விவாகரத்து வழங் கினால்,
இடைக்கால
தீர்ப்பாணையின் நகலை
பெற நீ ங் கள் (CrimsonLogic)
கிரிம்ஸன்லோஜிக் சேவை
இலாக்காவில்
விண் ணப்பிக்க வேண் டும்.

இடைக்கால தீர்ப் பு
அல் லது துணை
விவகாரங் கள் முடிவுற்று
அதன் தீர்ப்பாணை நகல்
எடுக்கப்பட்டபின்,
நீ ங் களும் உங் கள்
வாழ்க்கைத் துணையும்,
இடைக்கால தீர்ப்பாணை
வழங் கப்பட்டு அல் லது
துணை விவகாரங் கள்
முடிவடைந்து 3 மாதங் கள்
காத்திருந்து விவாகரத்து
செயல் முறையை ஒரு
நிறைவுக்கு கொண் டுவர
இறுதித் தீர்ப்பாணை
(விவாகரத்து) சான் றிதழ்
நகல் ஒன் றைப் பெற
(CrimsonLogic)
கிரிம்ஸன்லோஜிக் சேவை
இலாக்காவில்
விண் ணப்பம் செய்ய
வேண் டும்.

இறுதித் தீர்ப் பாணை
(விவாகரத்து) சான் றிதழ்
நகல் பெற்றவுடன்,
நீ ங் களும் உங் கள்
வாழ்க்கைத் துணையும்
உங் களுக்கிடையே செய்த
ஒப்பந்தத்தில் உள்ளபடி
நடந்துக்கொள்ள வேண் டும்.
உதாரணத்திற்கு, வீட்டை
விற்றல் மற்றும்
உங் களுக்கும் உங் கள்
வாழ்க்கைத் துணைக்கும்
இடையே ஒப்புக்கொண் ட
பராமரிப்பு தொகையை
வழங் குவது/பெறுவது
போன்றவை.

நீ ங் களும் உங் கள் பிள்ளை(களும்),
(பிள்ளைகள் இருந்தால்), DSSA நடத்தும்
ஆதரவு திட்டத்தில் கலந்து கொள்ளும்படி
கட்டளையிடப்படலாம். நீ திமன்றம்
கட்டளை இடாவிட்டாலும்,
விவாகரத்தினால் பாதிக்கப்படும்
குடும்பங் களுக்கென DSSA-யில் உள்ள
ஆலோசனை மற்றும்/அல் லது ஆதரவு
திட்டங் களில் நீ ங் களும் உங் கள்
பிள்ளை(களும்) கலந்துக்கொள்ள
விரும்பலாம். இக்கையேட்டின் 16வது
பக்கத்தில் சில ஆதரவு திட்டங் களும்
அவற்றை வழங் கும் முகவர்களின்
விவரங் களின் பட்டியலும்
வழங் கப்பட்டுள்ளது.

4

1 2 3 4 5

எதிர்ப் பு இல் லா
விவாகரத்தின்
நடவடிக்கையின் போது

எதிர்ப் பு இல் லா
விவாகரத்து
நடவடிக்கைக்குப் பின்

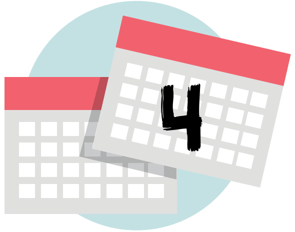

8 9

எதிர்ப் பு
தெரிவித்த
விவாகரத்து
செயல் முறை

விவாகரத்துக்கான நீ திப்பேராணை மனு செய்யும் முன் னர் நீ ங்களும் உங்கள் வாழ்க்கைத் துணையும் விவாகரத்துக்கும் எல் லாத் துணை விவகாரங்களுக்கும் - பிள்ளையை(களை) காக்கும் பொறுப்பு, பராமரிப்புத் தொகை, திருமணச்சொத்து பிரித்தல், காணும் உரிமை ஆகியவைகளுக்கு - ஓர்
ஒப்புதலுக்கு வரமுடியாவிட்டால் எதிர்ப்பு தெரிவித்த
விவாகரத்து பாதை உங்களுக்கு பொருந்தும்.

• விவாகரத்து நீ திப்பேராணை (படிவம் 3)
• கோரிக்கையின் அடிப்படை வாக்குமூலம்
(படிவம் 6)
• கோரிக்கையின் விவரங் கள் (படிவம் 8) (இரு
வாழ்க்கைத் துணையரின் நொடிப்பு நிலவரம்
குறித்த தேடல், திருமணச் சான் றிதழ் பிரதி
ஆகியவை உள்ளடக்க வேண் டும்)
• 21 வயதுக்கும் அதற்கும் குறைவான வயதிலும்
பிள்ளைகள் இருந்தால், வாதியின்
முன்மொழியப்பட்ட பிள்ளை பேணுதல் திட்ட
படிவம் (படிவம் 11 மற்றும் 24)
• வாதியின் முன்மொழியப்பட்ட திருமணச்
சொத்து திட்ட படிவம் (படிவங் கள் 14 மற்றும்
26), இது வீடமைப்பு கழக வீடுகளுக்கு (HDB)
மட்டும்

• ஆஜராகுதல் குறித்த குறிப்பாணை (படிவம் 18)
• நீ திமன்ற சார்வு குறித்த ஒப்புதல் (படிவம் 17)
• 21 வயதுக்கும் அதற்கும் குறைந்த வயதிலும்
பிள்ளைகள் இருந்தால், நிறைவேற்றியதற்கான
சான் றிதழ் (Certificate of Completion)

மேற்கண் ட படிவங் களை
www.familyjusticecourts.gov.sg
இணையத்தளத்தில் காணலாம்.

* ஆவணங் கள் உறுதிமொழி ஆணையாளர் ஒருவர் முன்
கையெழுத்திடப்பட வேண் டும் (கையெழுத்திடுபவர்
சிங் கப்பூரில் இருக்கும் தருவாயில்) அல் லது நோட்டரி பப்ளிக்
அல் லது சிங் கப்பூர் தூதரகத்தில் துணைத்தூதர் ஒருவர் முன்
கையெழுத்திடப்பட வேண் டும் (கையெழுத்திடுபவர்
சிங் கப்பூரில் இல் லாமல் வெளியூரில் இருக்கும் தருவாயில்)

நீ ங் களும் உங் கள் வாழ்க்கைத் துணையும் DSSAவில் வழங் கப்படும் ஆலோசனை மற்றும்/அல் லது ஆதரவு திட்டங் களுக்குச் செல் ல விரும்பலாம். உங் களுக்கு 21 வயதுக்கும் அதற்கும் குறைவான வயதிலும் பிள்ளைகள் இருந்தால், விவாகரத்து மற்றும் எல் லா இதர விவகாரங் களில் உடன் படிக்கை இல் லா நிலையில், நீ ங் கள் MSF நடத்தும் MPP -க்கு செல் ல வேண் டும். எதிர்ப்பு தெரிவிக்கப்பட்ட விவாகரத்தில் பல ஆவணங் கள் தாக்கல் செய்ய வேண் டியதன் காரணத்தினாலும் மற்றும் அதனையொட்டிய சிக்கலின் பொருட்டு, நீ ங் கள் ஒரு வழக்கறிஞரிடம் அல் லது LAB அல் லது CJCயில் இருக்கும் சட்ட உதவி நிலையங் களில் சட்ட ஆலோசனையை நாடலாம்.

எவ் வாறு விண் ணப் பிப் பது
பிள்ளை(களை) காக்கும் பொறுப் பு, பேணும் பொறுப் பு, காணும் உரிமை, பராமரிப் புத் தொகை மற்றும் சொத்துகளையும் செலவுகளையும் பிரித்தல் ஆகியவற்றைக் குறித்த உங் கள் கருத்துகளை முடிவு செய் தபின், நீ ங் கள் கீழ் வரும் ஆவணங் களைத் தயார் செய் து தேவைப் படும் இடங் களில் கையெழுத்திடவும்.

விண் ணப் பம்

செய் வதற்கு முன்
நீ ங் கள் கருத்தில் கொள் ள
வேண் டியவை:

• திருமணத்துக்கு அப்பால்
உடலுறவு கொள்ளுதல்;

• நியாயமற்ற நடத்தை;

• கைவிட்டு துறந்து வாழ்தல்;
அல் லது

• பிரிந்து வாழ்தல்

1 திருமணம் மீளமுடியாத நிலைக்கு

முறிந்ததற்கான காரணம்:

2

• காக்கும் பொறுப்பு (யார் முக்கியமான
முடிவுகளை எடுப்பார்)

• பேணும் பொறுப்பு (பிள்ளையின் (களின்)
அன்றாட தேவைகளை யார்
பார்த்துக்கொள்வார்)

• காணும் உரிமை (பெற்றோர்
எப்போதெல் லாம் பிள்ளையை(களை)
சந்திப்பது)

• பராமரிப்புத் தொகை (பிள்ளையின் (களின்)
செலவுக்கு எவ் வளவு வழங் குவது)

• பெயரளவிலான பராமரிப்புத்
தொகை;

• ஒரு குறிப்பிட்ட மாதாந்திர
தொகை அதுவும் ஒரு
குறிப்பிட்ட காலத்துக்கு
மட்டுமே;

• ஒரு முறை கொடுக்கப்படும்
ஒரு மொத்த பராமரிப்புத்
தொகை; அல் லது

• பராமரிப்புத் தொகை இல்லை

பிள்ளை(களின்) நல் வாழ் வு: 3 மனைவியின்

பராமரிப் புத் தொகை:

4

• எந்த சொத்துகளைப் பகிர்வு
செய்வது (உதாரணம்: வீடு)

• மசேநி (CPF) பணம், வங் கிக்
கணக்குகளிலுள்ள பணம்
போன்ற சொத்துகளை
எவ் வாறு பகிர்வு செய்வது

சொத்து
பகிர்தல்: 5 நடவடிக்கைகளுக்கான செலவுத்

தொகை (ஒருவர் செலுத்துவதா
அல் லது இருவரும் பகிர்ந்து
கொள் வதா)

6

கிரிம் ஸன்லோஜிக் சேவை இலாக்கா
(CrimsonLogic Service Bureau)
133 நியூ பிரிட்ச் சாலை
#19-01/02 சைனாடவுன் பொய்ன் ட்
சிங் கப்பூர் 059413
தொ பே.: 6538 9507

இயங் கும் நேரம்
திங் கள் முதல் வெள் ளி: காலை 8.30
- மாலை 5

சனி: காலை 9.30 - பிற்பகல் 12
ஞாயிறு மற்றும் பொது விடுமுறை
நாட்களில்: மூடப் பட்டிருக்கும்

எவ் வாறு தாக்கல் செய் வது
விவாகரத்து நடவடிக்கைகளைத் துவங் குவதற்கு அனைத்து தேவையான ஆவணங் களும் கையெழுத்திடப் பட்டு விட்டன என் று உறுதி செய் து அவற்றை FJC-யிடம் கீழ் கண் ட முகவரியில் சமர்ப் பிக்கவும்.

இதர விஷயங் கள்

10 11

பட்டியலில் உள்ள ஆவணங் களை
உங் கள் வாழ்க்கைத் துணையிடம்
அனுப்பியவுடன், அவர்
விவாகரத்துக்கு சம்மதித்தால் அல் லது
MOA-வை பயன் படுத்தி அவர்
விவாகரத்திற்கு சம்மதம் என
நீ திமன்றத்துக்கு தெரியப்படுத்தினால்,
எதிர்ப் பு இல் லா விசாரணைக்கு
தேதியொன் று குறிக்கப்படலாம்.

மேற்கண் ட பத்திரங் கள் உங் கள்
வாழ்க்கைத் துணையிடம்
வழங் கப்பட்டவுடன், அவர்
விவாகரத்துக்கு
ஒப்புக்கொள்ளாவிட்டால், அவர்
தாக்கல் செய்ய வேண் டியவை:
• எதிர்வாதி நீ திமன்றத்தில்
ஆஜராகுவதை பதிவுச் செய்யும்
ஆவணம் (MOA)- உங் கள் பத்திரங் கள்
கிடைத்த 8 நாட்களுக்குள், மற்றும்
• எதிர்வாதம் (அல் லது எதிர்வாதம்
மற்றும் எதிர்கோரிக்கை)
காலக்கெடுவிற்கு பின் 14
நாட்களுக்குள் உங் கள் வாழ்க்கைத்
துணை அவரது MOA-வை தாக்கல்
செய்யவேண் டும்
உங் கள் வாழ்க்கைத் துணை எதிர்வாதம்
(அல் லது எதிர்வாதம் மற்றும் எதிர்
கோரிக்கை) ஒன் றை தாக்கல் செய்தால்,
நீ ங் கள் விரும்பினால், அதற்கான
பதிலை (அல் லது பதிலை மற்றும் எதிர்
கோரிக்கைக்கான எதிர்வாதத்தை)
தாக்கல் செய்ய உங் களுக்கு 14 நாட்கள்
உள்ளன.

நீ ங் கள் பதிலையும் எதிர்
கோரிக்கைக்கான எதிர்வாதத்தையும்
தாக்கல் செய்திருந்தால், உங் கள்
வாழ்க்கைத் துணைக்கு எதிர்
கோரிக்கையின் பதிலைத் தாக்கல்
செய்ய 14 நாட்கள் உள்ளன.

விசாரணைக்கு தயார் நிலை
தெரிவித்தல்

பிறகு, இந்த நீ திமன்றம்
விவாகரத்து வழக்கிற்கான
விசாரணை நாளைக்
குறிப்பதற்காக உங் களை/உங் கள்
வாழ்க்கைத் துணையை
விண் ணப்பம் செய்ய

கட்டளையிடும். அது
விசாரணைக்கு தயார் நிலை
தெரிவித்தல் என் று
அழைக்கப்படும். அதற்கு,
கீழ்கண் ட ஆவணங் களைத்
தாக்கல் செய்யவேண் டும் .
• விசாரணைக்கு அனுமதி
முறையிடுவது (படிவம் 28)

மேற்கண் ட ஆவணங் களை
www.familyjusticecourts.gov.sg
இணையத்தளத்தில் காணலாம்.

வழக்கு சந்திப் பு

நீ திமன்றம் பிறகு வழக்குத்தாரர்கள் அல் லது
உங் கள் வழக்கறிஞர்கள் (இருந்தால்) வழக்கு
சந்திப்பு ஒன் றிற்கு வர ஒரு தேதியை
குறிக்கும்.

வழக்கு சந்திப்பு என் பது ஒரு நீ திமன்ற
அமர்வு. இதில் நீ திபதி, உங் கள் விவாகரத்து
வழக்கை மேற்கொண் டு எப்படி சிறப்பாக
கையாள்வது என் பது குறித்து
கட்டளையிடுவார்.

எடுத்துக்காட்டாக, நீ திமன்றம் இவ் வாறு
கட்டளையிடலாம்:

• நீ ங் களும்/உங் கள் வாழ்க்கைத் துணையும்
மத்தியஸ் தம் அல் லது ஆலோசனைக்கு
செல் லலாம் (நீ ங் களும் உங் கள் வாழ்க்கைத்
துணையும் கருத்து வேறுபாடு உள்ள
விவகாரங் களில் ஒரு இணக்கமான
தீர்வு காண் பதை எளிதாக்க)
• நீ ங் களும்/உங் கள் வாழ்க்கைத் துணையும்
மற்றும் 21 வயதுக்கும் குறைவான வயதில்
உள்ள உங் கள் பிள்ளைகளும் CFRC
எனப்படும் பிள்ளையை மையமாக
கொண் ட தீர்வு நிலையத்தில் மத்தியஸ் தம்
அல் லது ஆலோசனைக்கு செல் லலாம்.
இது குறிப்பாக, விவாகரத்தினால் வரும்
மன அழுத்தம் உங் கள் பிள்ளைகளை
பாதித்திருந்தால்.

வேறு சூழ் நிலைகள்:

சூழ் நிலை ஒன் று: உங்கள் வாழ்க்கைத் துணை
(பிரதிவாதி) காலக்கெடுவுக்குள் MOA-வை
தாக்கல் செய்யாவிட்டால், விவாகரத்து எதிர்ப்பு
இல் லா விசாரணைக்கு தேதி
நிசச் யிக்கப்படலாம்.

சூழ் நிலை இரண் டு: உங்கள் வாழ்க்கைத்
துணை (பிரதிவாதி) நடவடிக்கைக்கு எதிர்ப்பு
தெரிவிப்பதாக MOA-வில் குறிப்பிட்டிருந்தும் ,
எதிர்வாதத்தை தாக்கல் செய்யாவிட்டால்,
வழக்கு எதிர்ப்பு இல் லா விசாரணை ஒன் றிற்கு
தேதி நிசச் யிக்கப்படலாம்.

எதிர்ப் பு
இல் லா
விவாகரத்து

எதிர்ப் பு
தெரிவித்த
விவாகரத்து

நிலைமையைத்
தெரிவிக்கும் சந்திப் பு:
விவாகரத்து நீ திப்பேராணையை
தாக்கல் செய்ததைத் தொடர்ந்து,
விவாகரத்து மனு விசாரணைக்கு
நிசச் யிக்கப்படவில்லையென்றால்,

வழக்குத்தாரர்கள் விவாகரத்து
வழக்கின் நிலையை
நீ திமன்றத்துக்கு தெரியப்படுத்த
நீ திபதியுடன் சந்திப்பு ஒன் றிற்கு
நீ திமன்றம் ஏற்பாடு செய்யலாம்.

எதிர்ப்பு தெரிவித்த
விவாகரத்திலிருந்து எதிர்ப்பு இல் லா
விவாகரத்துக்கு மாறக்கூடும்.

எதிர்ப் பு தெரிவித்த
விவாகரத்தின்
நடவடிக்கையின்
போது

உங்கள் விவாகரத்து விண் ணப்ப மனுவிற்கு ,
விவாகரத்து வழக்கு எண் ஒன் று வழங்கப்படும்.
பட்டியலில் குறிப்பிடப்பட்டுள்ள ஆவணங்கள்
அங்கீகரிக்கப்பட்ட சார்வாளர் ஒருவரால் உங்கள்
வாழ்க்கைத் துணையிடம் கைப்பட வழங்கப்பட
வேண் டும்.

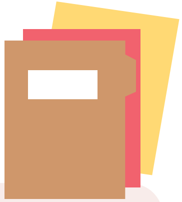

12 13

வழக்கு சந்திப் பு (தொடர்)

நீ திமன்றம் வழக்குத்தாரர்களை
உறுதிமொழி பத்திரங் களை தாக்கல்
செய்ய கட்டளையிடும். பத்திரங் கள்
உறுதிமொழி ஆணையாளர் ஒருவர் முன்
கையெழுத்திடப்பட வேண் டும்
(கையெழுத்திடுபவர் சிங் கப்பூரில்
இருக்கும் தருவாயில்) அல் லது நோட்டரி
பப்ளிக் அல் லது சிங் கப்பூர் தூதரகத்தில்
துணைத்தூதர் ஒருவர் முன்
கையெழுத்திடப்பட வேண் டும்
(கையெழுத்திடுபவர் சிங் கப்பூரில்
இல் லாமல் வெளியூரில் இருக்கும்
தருவாயில்).

விசாரணைக்கு தயார் நிலை
தெரிவித்தல்

உங் கள் விவாகரத்து வழக்கை
நீ திமன்றம் விசாரிப்பதற்கு, நீ ங் கள்
விண் ணப்பம் செய்யவேண் டும்.
இது “விசாரணைக்கு தயார் நிலை
தெரிவித்தல்” என்றழைக்கப்படும்.

அவ் வாறு விண் ணப்பம்
செய்யும்போது, கீழ்வரும் மூன் று
பத்திரங் களில் ஏதேனும் ஒன் று
தாக்கல்
செய்யப்பட்டிருக்கவேண் டும்:

• எதிர்ப்பு இல்லை என் று உறுதி
செய்யும் வாழ்க்கைத்
துணையால் (பிரதிவாதி)
கையெழுத்திடப்பட்ட MOA

• வாழ்க்கைத் துணையால்
(பிரதிவாதி) கையெழுதிடப்பட்ட
சார்வு குறித்த ஒப்புதல் பத்திரம்

• வாதியால் கையெழுத்திடப்பட்ட
சார்வு குறித்த உறுதிமொழி
ஆவணங் கள்.

பின் வரும் பத்திரங் களைத் தாக்கல்
செய்வதன் மூலம், வழக்கு
விசாரணைக்காக நிசச் யிக்கப்படும்.

• விசாரணைக்கு அனுமதி
முறையிடுவது(படிவம் 28)

• எதிர்ப்பு தெரிவிக்கப்படாத
விவாகரத்தில் வழக்குதாரர்கள்
ஆஜராகும் தேவையை
தவிர்த்தலின் கோரிக்கை
(படிவம் 203)

• வாதியின் உறுதிமொழி
ஆவணங் கள் (AEIC)

மேற்கண் ட ஆவணங் களை
www.familyjusticecourts.gov.sg
இணையத்தளத்தில் காணலாம்.

*நீ ங் களும் உங் கள் வாழ்க்கைத்
துணையும் விவாகரத்து
விண் ணப்பத்திற்கு பதிலாகவோ
அல் லது அதற்கு கூட்டாக எதிர்
கோரிக்கை வழக்கைத்
தொடர்ந்தால் சற்றே மாறுபட்ட
வழிமுறைகளும் படிவங் களும்
உள்ளடங் கலாம்

எதிர்ப்பு தெரிவித்த விவாகரத்து வழக்கு
செயல் முறையின் எந்த கட்டத்திலாவது
நீ ங் களும் உங் கள் வாழ்க்கைத் துணையும்
அனைத்து இதர விவகாரங் களில் இணக்கம்
கண் டுவிட்டால், எதிர்ப்பில் லா விவாகரத்து
வழக்காக நடைபெரும்.

எதிர்ப் பு தெரிவித்த விசாரணை

நீ ங் களும் உங் கள் வாழ்க்கைத் துணையும் (உங் களுக்கு
வழக்கறிஞர்கள் இருந்தால் அவர்களும்),
விசாரணைக்கு வருவதோடு, சாட்சிக்கூண் டில்
இருந்து உங் கள் சாட்சியத்தை வழங் கவேண் டும்.

நீ திமன்றம் விசாரணையன் று விவாகரத்தை
வழங் கிவிட்டால், இடைக்கால தீர்ப்பாணையின்
நகலைப் பெற நீ ங் கள் கிரிம்ஸன்லோஜிக் சேவை
இலாக்காவில் (CrimsonLogic Service Bureau)
விண் ணப்பம் செய்யவேண் டும்.

துணை விவகாரங் கள்

இடைக்கால தீர்ப்பாணை
கிடைத்தவுடன், துணை
விவகாரங் கள், அதாவது
(பிள்ளை(களை) காக்கும்
பொறுப்பு, பேணும்
பொறுப்பு,
பிள்ளைகளைக் காணும்
உரிமை), பராமரிப்புத்
தொகை, சொத்துகளைப்
பங் கிடுதல் (வீடமைப்பு
வளர்ச்சிக் கழக வீடு (HDB)
இருப்பின், அது உட்பட)
மற்றும் வழக்கு செலவு)
சம்மந்தமாக ஒப்புதல்
இல்லையெனில்,
நீ திமன்றம் மேலும்
வழக்கு சந்திப்பிற்குத்
தேதி குறிக்கும்.

எதிர்ப் பு தெரிவித்த
விவாகரத்தின் வழக்கின்போது
(தொடர்)

எதிர்ப் பு இல் லா விவாகரத்து விசாரணை

இது ஒரு தனிமுறையான விசாரணை. நீ ங் களும்
உங் கள் வாழ்க்கைத் துணையும்
(உங் களுக்கு வழக்கறிஞர்கள் இருந்தால்,
அவர்களும்) இந்த விசாரணைக்கு வர
தேவையில்லை.

ஆவணங் கள் அனைத்தும் சரியாக இருக்கும்
நிலையில், விசாரணையின்போது விவாகரத்தை
நீ திமன்றம் வழங் கிவிட்டால், இடைக்கால
தீர்ப்பாணையின் நகலைப் பெற நீ ங் கள்
கிரிம்ஸன்லோஜிக் சேவை இலாக்காவில்
(CrimsonLogic Service Bureau) விண் ணப்பம்
செய்யலாம்.

துணை விவகாரங் களின்
செயல் முறை
(“துணை
விவகாரங் களின்
செயல் முறை”
பகுதியைப்
பார்க்கவும்)

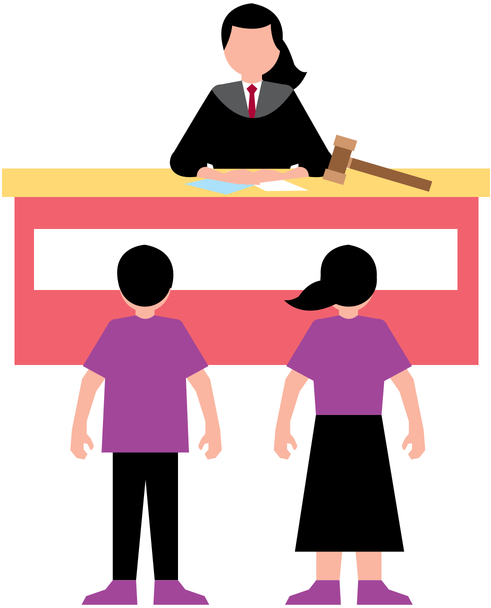

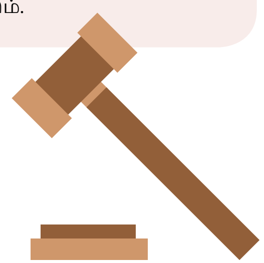

14 15

ஆம்

இல்லை

இடைக்காலத்
தீர்ப் பாணை
வழங் கப்
பட்டுள் ளது

துணை

விவகாரங் களுக்கான
செயல் முறை

துணை விவகாரங் கள்
சார்ந்த உறுதிமொழி
ஆவணங் கள்

மத்தியஸ் தத்திற்குப்
பின் னரும் , சம்மதம்
இல் லாத நிலையில்,
நீ ங் களும் வாழ்கைத்
துணையும் AOM-ஐ,
அதாவது, ‘வருவாய்
வகையைக் குறிக்கும்
உறுதிமொழி
ஆவணங் களைச்
சமர்ப்பிக்குமாறு,
நீ திமன்றம்
கட்டளையிடும். அடுத்து,
AOM-ல் எழும்
விவகாரங் களுக்குப்
பதில் கூற, மேலும்
உறுதிமொழி
ஆவணங் களையும்

நீ ங் கள் இருவரும்
சமர்பிக்கலாம். துணை
விவகாரங் களுக்குத்
தேவைப்படும்
கூடுதலான
ஆவணங் களை மறற்
தரப்பினரிடமிருந்துப்
பெற, Request for Discovery
(Form206) எனப்படும்,
‘ஆதாரம்
திரட்டுவதற்கான
வேண் டுக்கோளையும்
(படிவம் 206),’ நீ ங் கள்
சமர்ப்பிக்கலாம்.

துணை
விவகாரங் கள்
அனைத்தும்
ஒப் புக்கொள் ளப்
பட்டுள் ளனவா?

ஒப் புதல் உத்தரவு

விவாகரத்து வழக்கின்போது, எந்த கட்டத்திலாவது
நீ ங் களும் உங் கள் வாழ்க்கைத் துணையும், அனைத்து
இதர விவகாரங் களில் இணக்கம் கண் டுவிட்டால்,
நீ ங் கள் ‘Draft Consent Order’, அதாவது ஒரு ‘வரைவு
ஒப்புதல் உத்தரவை’ தாக்கல் செய்ய வேண் டும்.
(இந்த வரைவு ஒப்புதல், உறுதிமொழி ஆணையாளர்
அல் லது உங் களை பிரதிநிதிக்கும் வழக்கறிஞர் முன் பு
கையெழுத்திடப்பட்டிருக்க வேண் டும்),

எதிர்ப்பு தெரிவித்த விவாகரத்து வழக்கு
செயல் முறையின் எந்த கட்டத்திலாவது நீ ங் களும்
உங் கள் வாழ்க்கைத் துணையும் அனைத்து இதர
விவகாரங் களில் இணக்கம் கண் டுவிட்டால்,
எதிர்ப்பில் லா வழக்காக நடைபெரும்.

எதிர்ப் பு தெரிவித்த

துணை விவகாரங் களுக்கான
விசாரணைத் தேதி

எதிர்ப்பு தெரிவித்த
துணை

விவகாரங் களுக்கான
விசாரணைத் தேதியை
நீ திமன்றம் குறிக்கும்.
நீ ங் களும் உங் கள்
வாழ்க்கைத் துணையும்
விசாரணைக்கு
வருமாறு உங் களுக்குத்
தெரிவிக்கப்படும்.

எதிர்ப் பு தெரிவித்த

துணை விவகாரங் களுக்கான
விசாரணை

எதிர்ப்பு தெரிவித்த
விசாரணைக்கு, நீ ங் களும்
உங் கள் வாழ்க்கைத்
துணையும் வர வேண் டும்.

துணை

விவகாரங் களுக்கான
உத்தரவுகள்
வழங் கப்பட்டவுடன்,
நீ ங் கள் அல் லது உங் கள்
வாழ்க்கைத் துணை
(அல் லது வழக்கறிஞர்கள்
இருந்தால்) நீ திமன்ற
ஆணையின் நகலைப் பெற
விண் ணப்பிக்கலாம்.

நீ ங் கள் அல் லது உங் கள்
வாழ்க்கைத் துணை,
வழங் கப்பட்ட உத்தரவிற்கு
எதிராக மேல் முறையீடு
செய்ய விரும்பினால், உயர்
நீ திமன்றத்தில், 14
நாட்களுக்குள்
மேல் முறையீடு செய்ய
வேண் டும்.

ஒப்புதல் உத்தரவு
(consent order)- இன்
நகல் எடுத்த பிறகும்,
மேலும், நீ திமன்றம்
விவாகரத்து வழங் கி 3
மாதங் கள்
ஆகியிருந்திருந்தால்
(இடைக்கால
தீர்ப்பாணை
கொடுக்கப்பட்ட
நாளிலிருந்து), நீ ங் கள்
அல் லது உங் கள்
வாழ்க்கைத் துணை
இறுதித் தீர்ப்புச்
சான் றிதழின் நகலை
எடுக்கலாம். இது
விவாகரத்து
செயல் முறையை ஒரு
முடிவுக்கு கொண் டு
வந்து நிறைவுச்
செய்யும்.

ஒப்புதல் உத்தரவு மற்றும்/அல் லது
நீ திமன்ற உத்தரவு ஆகியவற்றின்
நகலுக்கு விண் ணப்பம் செய்ய,
CrimsonLogic Service Bureau-க்கு
செல் லவும்.

எதிர்ப் பு தெரிவித்த விவாகரத்து நடவடிக்கைக்குப் பின்

இறுதித் தீர்ப்புச் சான் றிதழ் நகல் எடுத்தப்பின் பு, நீ ங் களும் உங் கள் வாழ்க்கைத் துணையும் ஒப்புதல் அல் லது நீ திமன்ற உத்தரவைப் பின் பற்ற வேண் டும், எ.கா. இருவரும் ஒப்புக் கொண் டப்படி அல் லது நீ திமன்ற தீர்ப்புப்படி, வீடு விற்பது, பராமரிப்புத் தொகை கட்டுவது/ பெறுவது மற்றும் பிள்ளைகளைக் காண வசதிபுரிவது போன்றவையாகும்.

நீ ங் களும் பிள்ளைகளும் (பிள்ளைகள் இருந்தால்), ஆலோசணைப் பெறவும்/ அல் லது விவாகரத்தினால் பாதிக்கபட்ட குடும்பங் களுக்கான ஆதரவு வழங் கும் நிலையங் களில் கிடைக்கக்கூடியத் திட்டங் களில் பங் குப்பெறவும் விரும்பலாம்.

நீ ங் களும் உங் கள்
வாழ் க்கைத்
துணையும், எல் லாத்

துணை விவகாரங் களுக்கும்
ஓர் ஒப் புதலுக்கு
வரமுடியாவிட்டால்,

மத்தியஸ் தம்
அல் லது கூடுதல்
மத்தியஸ் தம் செல் ல
நீ திமன் றம்
கட்டளையிடலாம்.

16 17

இயங்கும் நேரம்
திங் கட்கிழமையிலிருந்து வெள்ளிக் கிழமை
வரை: காலை 8.30 லிருந்து மாலை 5.30 வரை
சனிக்கிழமை: மூடப்பட்டிருக்கும்
(காலை 8.30 யிலிருந்து மாலை 5.30 வரை
தொலைபேசியில் அழைக்கலாம்)
ஞாயிற்றுக்கிழமை மற்றும் பொது
விடுமுறைநாட்கள்: மூடப்பட்டிருக்கும்

சட்ட உதவி நாட விருப்பம் உள்ளவர், வசதித்
தேர்வு மற்றும் தகுதித் தேர்வுக்கு உகந்தவராக
இருக்க வேண் டும். வசதித் தேர்வு மற்றும் தகுதித்
தேர்வுக்கான மேல் விவரங் கள், சட்ட உதவி
இலாக்கா இணையத்தளத்தில், கிடைக்கும்.
www.mlaw.gov.sg
சட்ட உதவி பெற, நீங் கள் தகுதியானவரா
என் பதைசட்ட உதவி இலாக்காவால்
நிர்ணையிக்க முடியும். அதனால்,உங் கள் கணிப்பு
மற்றும் இணையத்தளத்தில் கிடைத்த
விவரப்படியும் நீங் கள் தகுதியற்றவர் என் று
நீங் கள் கருதினாலும் கூட, சட்ட உதவி
இலாக்காவுக்கு வருகை புரிய நீங் கள் சந்திப்பு
முன் பதிவுச் செய்துக்கொள்ளலாம்.

வழக்கறிஞர் இல் லாமல்,
நீங் களாகவே சுயமாக

வழக்காடுகிறீர்கள் மேலும் ஆவணங் களை நீங் களேசமர்பிக்க

தயாராக உள் ளீர்களா?

தொடர்பு கொள் ள: CrimsonLogic Service
Bureau

133 New Bridge Road
#19-01/02 Chinatown Point
Singapore 059413
தொலைபேசி எண்: 6538 9507
இயங்கும் நேரம்
திங் கட்கிழமையிலிருந்து வெள்ளிக் கிழமை
வரை: காலை 8.30-லிருந்து மாலை 5.00 வரை
சனிக்கிழமை: காலை 8.30 லிருந்து மாலை 12.30
வரை

ஞாயிற்றுக்கிழமை மற்றும் பொது
விடுமுறைநாட்கள்: மூடப்பட்டிருக்கும்

உங் களுக்கு தேவை ஆலோசனைச்

சேவைகளா அல் லது கட்டாயப் பெற்றோர் திட்டமா?
தொடர்பு கொள் ள: Divorce Support Specialist
Agencies (DSSAs)

Care Corner Centre for Co-Parenting
Blk 21 Eunos Crescent, #01-2983, Singapore 400021
Tel: 6258 0020

THK Centre for Family Harmony
Blk 54 Commonwealth Drive, #01-566,
Singapore 142054
Tel: 6357 9188

HELP Family Service Centre
Blk 570 Ang Mo Kio Avenue 3, #01-3317,
Singapore 560570
Tel: 6457 5188

PPIS As-Salaam Family Support Centre
Blk 322 Ubi Ave 1, #01-591, Singapore 400322
Tel: 6745 5862

உங் கள் நிலைமைதொடர்பாக

முன்னோட்ட சட்ட அறிவுரை நாட விரும் புகிரீர்களா?
தொடர்பு கொள் ள: (Legal Clinics) சட்ட
ஆலோசனை வழங் கும் நிலையங் கள்

Walk-in Legal Clinic @ Community
Justice Centre
1 Havelock Square, Level 1 State Courts Complex,
Singapore 059724
Tel.: 6557 4100

சட்டக் கழகத்தால் வழங் கப் படும் சமூக சட்ட
ஆலோசனை வழங் கும் தளங் கள்
சட்ட இலவசசேவைகள்
நேரடி தொலைபேசியில் அழைத்து, பின் வரும்
சட்ட அறிவுரை வழங் கும் தளங் கள் ஒன் றில்,
உங் களுக்கான சந்திப்பு நேரத்தை
உறுதிப்படுத்துங் கள: 6536 0650

• North West District
(Near Woodlands MRT Station)
900 South Woodlands Drive, #06-13
Woodlands Civic Centre, Singapore 730900
இயங்கும் நேரம்: திங் கள் (மாலை 7
லிருந்து இரவு 9 வரை)

• South East District
(Near Paya Lebar MRT Station)
10 Eunos Road 8, #12-02
Singapore Post Centre, Singapore 408600
இயங்கும் நேரம்: செவ் வாய் (மாலை 7
லிருந்து இரவு 9 வரை)

• South West District
(Near Jurong East MRT Station)
8 Jurong Town Hall Road, #26-06
The JTC Summit, Singapore 609434
இயங்கும் நேரம்: புதன் (மாலை 7
லிருந்து இரவு 9 வரை)

• Central Singapore District
(Near Toa Payoh MRT Station)
490 Toa Payoh Lorong 6, #07-11
HDB Hub via Biz Three Lift Lobby 1,
Singapore 310490
இயங்கும் நேரம்: வியாழன் (மாலை 7
லிருந்து இரவு 9 வரை)

சிங் கப்பூரில், மற்ற ஆலோசனை வழங்கும்
நிலையங் கள் உள்ளன. சட்டக் கழக
இணையத்தளத்தில் காணலாம்:

*ஒருமுறை, 20 நிமிட ஆலோசனைபெறலாம்.
6 மாதத்திற்கு செல் லத்தக்கது.

தொடர்பு கொள் ள: தனியார்
வழக்கறிஞர்கள் பட்டியலை கீழ்க்காணும்
இணையத்தளத்தில் காணலாம்:
www.mlaw.gov.sg/eservices/lsra/searchlawyer-or-
law-firm

வழக்கறிஞர் பிரதிநிதித்துவம்

உங் களுக்குத் தேவைபடுகிறது, ஆனால் உங் களால் ஒரு

வழக்கறிஞரை நியமிக்க
வசதியில்லையா?

தொடர்பு கொள் ள : சட்ட உதவி
இலாக்கா
45 Maxwell Road, #07-11 The URA Centre
(East Wing), Singapore 069118
நேரடி தொலைபேசி எண்: 1800-CALL-LAW
(1800 2255 529)

நீங் கள் சுயமாக வழக்காடுகிறீர்கள்,

ஆனாலும் நீதிமன் ற செயல் முறை தொடர்பாக உங் களுக்கு உதவி

தேவைப் படுகிறதா?

தொடர்பு கொள் ள: சமூக நீதி மையம்
(CJC)

தனிநபர் வழக்காடுநர் நண் பர்(FLIPs)
FLIPs என் பவர்கள், தனிநபர் வழக்காடுநருடைய
உணர்ச்சிக்கு ஆதரவு வழங் கி, அடிப்படை
நீதிமன்ற நடைமுறைப்பற்றி வழிக்காட்டும்
தொண் டூழியர்கள். ஆயினும், அவர்கள்
வழக்கறிஞர் இல் லாததினால், உங் களுக்கு எந்த
வித சட்ட ஆலோசனையும் வழங் க இயலாது.

அடிப் படை நீதித்திட்டம்(PJP)
உங் களுக்கு அடிப்படை சட்ட ஆலோசனை
வழங் குவதோடு ஒரு நிலையான கட்டணத்தில்
உங் கள் சர்சசை ் க்குத் தீர்வு காண் பிக்கும் ஒரு
வழக்கறிஞரை, அடிப்படை நீதித்திட்டம்(PJP),
உங் களுக்கு வழங் குகிறது. வழக்கறிஞர்,
உங் களுடன் சேர்ந்து, தீர்வுக் காண் பதற்கு
பேக்சுவார்த்தை நடத்துவர். அவர் மத்தியஸ் தம்
போன்ற மற்றவகையிலான சர்சசை ் தீர்மான
முறைகளைப் பரிந்துரைப்பார்.

மேல் விவரங் களுக்கு, கீழ் க்காணும் சமூக
நீதி மையத்திற்குச (CJC) ் செல் லுங் கள்:
• 1 Havelock Square, Level 1 State Courts Complex,
Singapore 059724
• Level 3, Family Justice Courts

Telephone No.: 6557 4100

இத்தகைய முகப்புகளை நீங் கள் அணுக
விரும்பினால், அன் புக்கூர்ந்து உரிய
தொலைபேசி எண் களை அழைக்கவும்,
அல் லது அவற்றின் இணையத்தளங் களிலிருந்து
நடப்பிலுள்ள இயங்கும் நேரத்தை முன் பாகவே
பார்த்து அறிந்துக்கொள்ளவும்.

பயனுள் ள
தொடர்புகள்

கீழ்க்காணும் ஆதரவுத் திட்டங்களும்,
நிறுவனங்களும், உங்களுடைய விவாகரத்துச்
செயல் முறையின் பொழுது உதவலாம்.

விவாகரத்து நடவடிக்கைகளுக்கான சரிபார்ப்பு பட்டியல்

விவாகரத்து மனு செய்வதற்கு முன்பு, பின் வருவனவற்றை கருத்தில் கொள்ளுங்கள்.

விவாகரத்து

குடியுரிமை/ வாழும் இடம்:	☐ சிங்கப்பூர் குடி உரிமைப் பெற்றவர்	☐ சிங்கப்பூரில் வாழ்பவர்	☐ கடந்த 3 வருடங்களாக சிங்கப்பூரில் வசிப்பவர்

☐ திருமணப் பதிவுத் தேதியிலிருந்து, குறைந்தது 3 ஆண்டு வரை, திருமண வாழ்க்கையில் ஈடுப்பட்டவர்.

☐ திருமண முறிவுக்கானக் காரணம்:

- ☐ வாழ்க்கைத் துணை திருமணத்துக்கு அப்பால் உடலுறவு கொள்ளுதல்
- ☐ வாழ்க்கைத் துணையின் நியாயமற்ற நடத்தை
- ☐ குறைந்தது, 2 ஆண்டு வாழ்க்கைத் துணை கைவிட்டு துறந்து வாழ்தல்
- ☐ 3 ஆண்டு பிரிந்து வாழ்தல் - வாழ்க்கைத் துணை விவாகரத்துக்கு இணங்க வேண்டும்
- ☐ 4 ஆண்டு பிரிந்து வாழ்தல்

பிள்ளை/பிள்ளைகள்

காக்கும் பொறுப்பு:	☐ தனித்த	☐ இணைந்து	
பேணும் பொறுப்பு:	☐ தனித்த	☐ மற்ற ஏற்பாடுகளைக் குறிப்பிடுங்கள் ____________	
காணும் உரிமை:	☐ நியாயமான	☐ பரந்த	☐ மற்றவை: ____________

பராமரிப்புத் தொகை

மனைவிக்கு:	☐ பெயரளவில் வழங்கப்படும் $1 பராமரிப்புத் தொகை
	☐ மாதாந்திர பராமரிப்புத் தொகை, அதற்குரியக் கால அளவு : __________
	☐ மொத்தமாக, ஒருமுறைச் செலுத்தப்படும் பராமரிப்புத் தொகை
	☐ பராமரிப்புத் தொகை வழங்கப்படவில்லை
பிள்ளைக்கு/ பிள்ளைகளுக்கு:	☐ குறிப்பிட்ட மாதாந்திர கட்டணம்: மாதத்துக்கு $ __________
	☐ பிள்ளையை/பிள்ளைகளை, ஒரு தரப்பினர் தனித்து பராமரிப்பது
	☐ மற்றவை

சொத்து

வீவக வீடு: விவாகரத்து தொடரும்போதும், விவாகரத்தான பிறகும், வீடு மற்றும் தங்கக்கூடிய இடம் தொடர்பாக, நீங்கள், உங்கள் விருப்பத்திற்கு ஏற்ற ஏற்பாடுகளைச் செய்ய, வீவக-தை (HDB) தொடர்புக்கொள்ள விரும்பலாம்.	☐ வீட்டை, வீவக-திடம் (HDB) ஒப்படைக்க வேண்டும் ☐ வீவக-திடம் (HDB) செய்துக்கொண்ட குத்தகை ஒப்பந்தம், ரத்துச்செய்யப்படும். ☐ பொதுச் சந்தையில் வீடு விற்கப்படும் ☐ கணவர்/மனைவியின் பங்கு, கணவருக்கு/மனைவிக்கு விற்கப்படும்/பெயருக்கு மாற்றப்படும் ☐ மற்றவை ____________
மற்ற சொத்துகள் (குறிப்பிடவும்):	☐ ____________ ☐ ____________

வழக்குச் செலவுகள்

- ☐ $__________கட்டணத்தை, __________க்கு, __________செலுத்த வேண்டும்.
- ☐ அனைத்து தரப்பும், வழக்கின் செலவுகளைக் கட்ட, சமமாக பொறுப்பு ஏற்பர்.
- ☐ தரப்பினர் ஒவ்வொருவரும், அவர்களுடைய சொந்தச் செலவுகளுக்கான பொறுப்பை ஏற்பர்.

பின்வரும் படிவங்களை தயார் செய்து, கையெழுத்திட்டு, குடும்ப நீதிமன்றத்தில் (FJC) சமர்ப்பிக்க வேண்டும்:

- ☐ திருமணச் சான்றிதழ் – 'Statement of Particulars' எனப்படும் 'விவர அறிக்கை' உடன் இணைக்கவும்
- ☐ நொடிப்பு நிலைக்கான ஆவணங்கள் – 'Statement of Particulars' எனப்படும் 'விவர அறிக்கை' உடன் இணைக்கவும்
- ☐ விவாகரத்துக்கான பேராணை (படிவம் 3)
- ☐ 'Statement of Claim' எனப்படும் 'விவாகரத்துக் கோரிக்கை அறிக்கை' (படிவம் 6)
- ☐ 'Statement of Particulars' எனப்படும் 'விவர அறிக்கை' (படிவம் 8)

20 21

உறுதிமொழி ஆவணம்:
உங் கள் வழக்கு

ச்

சார்ந்த
உ

ண் மை

களை, எழுத்து மூலமாக

முறைப்படி விவரிக்கும் பத்திரம். துணை விவகாரங் கள்: பிள்ளை சம்மந்தமான, முக்கிய முடிவுகள்

எடுக்கும் உரிமை, பேணுதலுக்கான
உரிமை, காணும் உரிமை ம

ற்றும்
வாழ்க்கைத் து

ணைக்கும்
பிள்ளைக்குமான பராமரிப்புத்
தொகை திருமணச் சொத்துப்
பகிர்வு ஆகியவை து

ணை

விவகாரங் களாகும்.
சி. எஃப்.ஆர்.சி (CFRC)

: பிள்ளை
நலனை மையப்படுத்தி
தீர்வுக்காணும் நிலையம்.
இறுதித் தீர்ப் பு

சான் றிதழ்:
நீதிமன்

றம், அதனுடைய இறுதித்
தீர்ப்பை வழங் கியுள்ளது என் பதை
நீதிமன்

ற பதிவாளர், நீதிமன்

ற

முத்திரையிட்டு வழங் கும் சான் றிதழ்.
ஒப் புதல் உத்தரவு: விவாகரத்து

தொடர்பான, திருமணச் சொத்துகளின் பகிர்வு, பிள்ளைகள் மற்றும் பராமரிப்புத் தொகை

விவகாரங் களை உறுதியாக்கும்
ஆவ

ணம்.

எதிர் கோரிக்கை வாதம்:
எதிர்வாதி தனது

சாட்டுரையின்
அடிப்படையில் விவாகரத்துக்கு
கோரிக்கையிடும் வாக்குமூலம்.
எதிர்வாதியின் வாதம்:

விவாகரத்து கேட்கும் வாதியின் கூற்றை மறுக்கும் எதிர்வாதியின்
வாக்குமூலம்.
எதிர் கோரிக்கையை மறுக்கும்
வாதம்: எதிர்வாதியின்
கோரிக்கயை மறுக்கும் வாதியின்
வாக்குமூலம்.

எதிர்வாதி: விவாகரத்து
தொடரப்பட்டுள்ளது என் பதைக்
குறிக்கும்

சட்டப்படியான
ஆவ

ணங் களைப் பெறும்
வாழ்க்கைத் து

ணை.

எஃப்

ஜெசி(FJC)

: குடும்ப
நீதிமன்

றங் கள்
இடைக்காலத் தீர்ப் பு

:

இது விவாகரத்துக்கான ஒரு தற்காலிகத் தீர்ப்பாகும். 3
மாதங் களுக்கு பிறகோ, து

ணை

விவகாரங் கள் தீர்வுக் கண் டபிறகோ, விவாகரத்துக்கான
இறுதித் தீர்ப்பு உறுதியாக்கப்படும்.
நீதிமன் ற அனுமதி: ஒரு

சட்ட

ச்

செயலுக்கு நீதிமன்றச்

சம்மதத்தை
பெறுதல். இல்லையெனின்,
அத

ற்கு அனுமதியில்லை

.

மத்தியஸ் தம்: தரப்பினர்களின் சம்மதத்துடன் அவர்களுடைய

பிர

ச்சினையில் தலையிட்டுத்
தீர்வுக் காணுதல்.
எம் ஒ ஏ (MOA): எதிர்வாதி
நீதிமன்

றத்தில் ஆஜராகுவதை
பதிவு

ச் செய்யும் ஆவ

ணமாகும்.
எம் பி பி (MPP)

: கட்டாயமான

பெற்றோர் திட்டம்.
எம் எஸ் எஃப் (MSF)

:
சமூதாய

குடும்ப மேம்பாட்டு அமைச்சு.
நீதிமன் ற உத்தரவு: செய்யக்
கூடியவை, செய்யக் கூடாதவ

ற்றை
விவரிக்கும் நீதிமன்

ற கட்டளை.
வாதி: விவாகரத்துக் கேட்கும்
வாழ்க்கைத் து

ணை.

பதில்: எதிர்வாதி தனது த

ற்காப்பு
வாதத்தை உறுதிக்கூறியப் பி

றகு,

வாதி கூறும் எதிர்வாக்குமூலம்.

வழிக்காட்டியை புரிந்துக்

க

ொள் ள

‘Plaintiff’s Proposed Parenting Plan Form’ எனப்படும் ‘வாதியின் முன்

ம
ொழியப்பட்ட பிள்ளை
வளர்ப்புத் திட்டம்’

(படிவங் கள் 11 ம

ற்றும் 24), 21 வயதுக்கும் குறைவான பிள்ளைகள்
இருக்குமாயின் (படிவங் கள் 14 ம

ற்றும் 26)

‘Plaintiff’s Proposed Matrimonial Property Plan Form’, எனப்படும் ‘வாதியின் முன்

ம
ொழியப்பட்ட
திருமணச் சொத்து திட்ட படிவம்

(படிவங் கள் 14 ம

ற்றும் 26), இது வீவக (HDB) வீடு இருந்தால்
மட்டும்

‘Memorandum of Appearance’ எனப்படும் ‘எதிர்வாதி நீதிமன்

றத்தில் ஆஜராகுதலை
உறுதிப்படுத்தும் ஆவ

ணம்’

(எதிர்வாதிக்குரியது) (படிவம் 18)

‘Acknowledgment of Service’ எனப்படும் ‘ஆவ

ண
சார்வுக்கான ஒப்புகை’ (எதிர்வாதிக்குரியது)
(படிவம் 17)

‘Certificate of Completion’ எனப்படும் ‘நிறைவு

ச்

சான் றிதழ்’ (21 வயதுக்கும் குறைவான பிள்ளைகள்
இருந்தால்)

www.familyjusticecourts.gov.sg

இ

ணையத்தளத்தில் மேலே குறிப்பிட்டுள்ள படிவங் கள் உள்ளன.

எதிர்பில் லா விவாகரத்து - எளிமையான

செயல் முறை

எதிர்பில் லா விவாகரத்து - எளிமையான செயல் முறைப்படி, வாழ்க்கைத் து

ணையின்

இ

ணக்கத்துக்கான பதிவை (படிவம் 193), ‘Statement of Particulars’ எனப்படும் விவர அறிக்கையுடன்
இ

ணைக்கவும்
3

ஆ

ண் டு பிரிந்து வாழ்தல் அடிப்படையில், தீர்ப்பு வழங் குவத

ற்கான இ

ணக்க பதிவு
(பொருந்தினால்), (படிவம் 192)

Draft Interim Judgment எனப்படும் இடைக்காலத் தீர்ப்பின் வரைவை

(படிவம் 30), இரு தரப்பினரும்
கையெழுத்திட்டு, Statement of Particulars எனப்படும் ‘விவர அறிக்கை’ உடன் இ

ணைக்கவும்
வி

சார

ணை நடவடிக்கை எடுத்தலுக்கான வி

ண்

ணப்பம்

(படிவம் 29)

ஆதாரங் களை உறுதிபடுத்தும் மூல உறுதிமொழி ஆவ

ணங் கள் (Affidavit in Chief) (படிவம் 201)

குழந்தைகைளின் பாதுகாப்பை ஆதரிக்கும் கூட்டு உறுதிமொழி ஆவ

ணங் கள்

(பொருந்தினால்

)

எதிர்ப் பு தெரிவிக்கப் படும் விவாகரத்து -

செயல் முறை

விவாகரத்து

நடவடிக்கைகளுக்கான சரிபார்ப் பு பட்டியல் (தொடர்)

FAMILY JUSTICE COURTS
SINGAPORE